

بسمه تعالی
فرم شناسنامه خدمت دستگاه اجرایی

ضمیمه ۱

۲- شناسه خدمت (این فیلد توسط سازمان مدیریت و برنامه ریزی کشور تکمیل می شود)	۱- عنوان خدمت: صدور مجوز های ورود و ترخیص آفت کش های شیمیایی
نام دستگاه اجرایی: سازمان حفظ نباتات کشور	
نام دستگاه مادر: وزارت جهاد کشاورزی	
شرح خدمت ۱- ایجاد زمینه نظارت موثر بر تدارک و عرضه آفت کش های شیمیایی ۲- اجرای فعالیت منطبق بامقررات و سیاست گذاری ها و برنامه ریزی های کلان	۳- ارائه دهنده خدمت
نوع خدمت شرکت های غیردولتی و دولتی مجاز به فعالیت در حوزه تدارک آفت کش های شیمیایی	۴- مشخصات خدمت <input checked="" type="checkbox"/> خدمت به شهروندان (G2C) <input checked="" type="checkbox"/> خدمت به کسب و کار (G2B) <input type="checkbox"/> خدمت به دیگر دستگاه های دولتی (G2G)
ماهیت خدمت <input checked="" type="checkbox"/> حاکمیتی <input type="checkbox"/> تصدی گری	سطح خدمت <input checked="" type="checkbox"/> ملی <input type="checkbox"/> منطقه ای <input type="checkbox"/> استانی <input type="checkbox"/> شهری <input type="checkbox"/> شهرستانی
رویداد مرتبط با: <input type="checkbox"/> تولد <input type="checkbox"/> آموزش <input type="checkbox"/> سلامت <input type="checkbox"/> مالیات <input checked="" type="checkbox"/> کسب و کار <input type="checkbox"/> تامین اجتماعی <input type="checkbox"/> ثبت مالکیت <input type="checkbox"/> تاسیسات شهری <input type="checkbox"/> بیمه <input type="checkbox"/> ازدواج <input type="checkbox"/> بازنشستگی <input type="checkbox"/> مدارک و گواهینامه ها <input type="checkbox"/> وفات <input type="checkbox"/> سایر	نحوه آغاز خدمت <input checked="" type="checkbox"/> تقاضای گیرنده خدمت <input checked="" type="checkbox"/> فرارسیدن زمانی مشخص <input checked="" type="checkbox"/> رخداد رویدادی مشخص <input type="checkbox"/> تشخیص دستگاه <input type="checkbox"/> سایر: ...
مدارک لازم برای انجام خدمت ۱- (ورود) تاریخ ثبت، تاریخ انقضاء، ذکر نام آفت کش، درصد خلوص، نوع بسته بندی، ذکر کارخانه سازنده، فروشنده، فرمولاسیون، گواهی آنالیز صادر شده از سوی شرکت، گواهی ثبت در کشور مبدا یا ثبت در دو کشور غیر عضو اتحادیه اروپا. ۲- (ترخیص) فاکتور محموله، تصویر فاکتور، گواهی مبدا، گواهی بازرسی معتبر بین المللی، برنامه ۳- (مدارک مورد نیاز تمدید) فقط درخواست تمدید و کپی پرפורمای دارای تاریخ اعتبار ۴- (مدارک مورد نیاز اصلاح) فقط درخواست شرکت، در صورت نیاز مدارک مربوطه	
قوانین و مقررات بالادستی ماده ۱۷ قانون حفظ نباتات ماده ۳۱ آیین نامه اجرایی حفظ نباتات مصوب ۱۳۴۶	
آمار تعداد خدمت گیرندگان ... خدمت گیرندگان در: <input type="checkbox"/> ماه <input type="checkbox"/> فصل <input checked="" type="checkbox"/> سال (ممکن است هفتگی یا روزانه باشد) - شرکت های مجاز تولید کننده سموم دفع آفات کشاورزی ۷۵ مورد - شرکت های مجاز به واردات سموم دفع آفات کشاورزی ۹۰ مورد	۵- جزئیات خدمت متوسط مدت زمان ارائه خدمت: - مجوز ورود بین ۲ لغایت ۳ روز - مجوز ترخیص بین ۱ لغایت ۲ روز (در صورت تکمیل بودن مدارک) <input checked="" type="checkbox"/> یکبار برای همیشه (مجوز ترخیص) مجوز ورود یک بار در: ۶ ماه <input type="checkbox"/> فصل <input type="checkbox"/> سال - دو بار در صورت تکمیل بودن مدارک
هزینه ارائه خدمت (ریال) به خدمت گیرندگان مبلغ (مبالغ) شماره حساب (های) بانکی پرداخت بصورت الکترونیک	۶- نحوه دسترسی به خدمت آدرس دقیق و مستقیم خدمت در وبگاه در صورت الکترونیکی بودن همه یا بخشی از آن نام سامانه مربوط به خدمت در صورت الکترونیکی بودن همه یا بخشی از آن: ستاد مبارزه با قاچاق کالا و ارز (سامانه ثبت مجوزهای ورود، ترخیص، صادرات کالا (MPIS)) رسانه ارتباطی خدمت نوع ارائه مراحل خدمت

<p>در مرحله اطلاع رسانی خدمت</p>	<input checked="" type="checkbox"/> الکترونیکی <input type="checkbox"/> غیر الکترونیکی	<input checked="" type="checkbox"/> اینترنتی (مانند وبگاه دستگاه) <input type="checkbox"/> تلفن همراه (برنامه کاربردی) <input type="checkbox"/> پست الکترونیک <input type="checkbox"/> تلفن گویا یا مرکز تماس <input type="checkbox"/> سایر (با ذکر نحوه دسترسی)	<input type="checkbox"/> جهت احراز اصالت فرد <input type="checkbox"/> جهت احراز اصالت مدرک <input checked="" type="checkbox"/> نبود زیرساخت ارتباطی مناسب <input checked="" type="checkbox"/> سایر: حضوری، نصب در تابلو اعلانات و یا بصورت شفاهی	<p>مراجعه به دستگاه: <input checked="" type="checkbox"/> ملی <input type="checkbox"/> استانی <input type="checkbox"/> شهرستانی</p>
<p>در مرحله درخواست خدمت</p>	<input type="checkbox"/> الکترونیکی <input checked="" type="checkbox"/> غیر الکترونیکی	<input type="checkbox"/> اینترنتی (مانند وبگاه دستگاه) <input type="checkbox"/> تلفن همراه (برنامه کاربردی) <input type="checkbox"/> پست الکترونیک <input type="checkbox"/> تلفن گویا یا مرکز تماس <input type="checkbox"/> دفاتر پیشخوان شماره قرارداد واگذاری خدمات به دفاتر پیشخوان: <input type="checkbox"/> عناوین مشابه دفاتر پیشخوان <input type="checkbox"/> سایر (با ذکر نحوه دسترسی)	<p>مراجعه به دستگاه: <input checked="" type="checkbox"/> ملی <input type="checkbox"/> استانی <input type="checkbox"/> شهرستانی</p>	
<p>مرحله تولید خدمت (فرایند داخل دستگاه یا ارتباط با دیگر دستگاه ها)</p>	<input checked="" type="checkbox"/> الکترونیکی <input type="checkbox"/> غیر الکترونیکی	<input type="checkbox"/> اینترنتی (مانند درگاه دستگاه) <input checked="" type="checkbox"/> اینترنتی (مانند اینترنت داخلی دستگاه یا ERP) <input type="checkbox"/> پست الکترونیک <input checked="" type="checkbox"/> سایر: ستاد مبارزه با قاچاق کالا و ارز (سامانه ثبت مجوزهای ورود، ترخیص، صادرات کالا (MPIS))	<p>ارایه درخواست و مدارک و مستندات مربوطه جهت بررسی و احراز اصالت</p>	<p>مراجعه به دستگاه: <input checked="" type="checkbox"/> ملی <input type="checkbox"/> استانی <input type="checkbox"/> شهرستانی</p>
<p>در مرحله ارائه خدمت</p>	<input checked="" type="checkbox"/> الکترونیکی <input type="checkbox"/> غیر الکترونیکی	<input type="checkbox"/> اینترنتی (مانند وبگاه دستگاه) <input type="checkbox"/> تلفن همراه (برنامه کاربردی) <input type="checkbox"/> پست الکترونیک <input type="checkbox"/> تلفن گویا یا مرکز تماس <input checked="" type="checkbox"/> پیام کوتاه (سامانه ستاد مبارزه با قاچاق کالا) <input type="checkbox"/> دفاتر پیشخوان شماره قرارداد واگذاری خدمات به دفاتر پیشخوان: <input type="checkbox"/> عناوین مشابه دفاتر پیشخوان <input type="checkbox"/> سایر (با ذکر نحوه دسترسی)	<p>جهت احراز اصالت فرد جهت احراز اصالت مدرک <input checked="" type="checkbox"/> نبود زیرساخت ارتباطی مناسب <input checked="" type="checkbox"/> سایر: (گرفتن مجوز)</p>	<p>مراجعه به دستگاه: <input checked="" type="checkbox"/> ملی <input type="checkbox"/> استانی <input type="checkbox"/> شهرستانی</p>

استعلام غیر الکترونیکی	استعلام الکترونیکی		فیلدهای مورد تبادل	نام سامانه های دیگر	۷- ارتباط خدمت با سایر سامانه ها (بانکهای اطلاعاتی) در دستگاه		
	برخط online	دستهای (Batch)					
<input type="checkbox"/>	<input type="checkbox"/>	<input checked="" type="checkbox"/>	بارگزاری مجوز ورود و ترخیص	سامانه ثبت مجوزهای ورود، ترخیص صادرات MPIS			
<input type="checkbox"/>	<input type="checkbox"/>	<input checked="" type="checkbox"/>	ثبتارش (ارتباط از طریق MPLS)	سامانه وزارت صنعت، معدن و تجارت			
<input type="checkbox"/>	<input type="checkbox"/>	<input type="checkbox"/>	----	----			
<input type="checkbox"/>	<input type="checkbox"/>	<input type="checkbox"/>	-----	-----			
اگر استعلام غیرالکترونیکی است، استعلام توسط:	استعلام الکترونیکی		مبلغ (در صورت پرداخت هزینه)	فیلدهای مورد تبادل	نام سامانه های دستگاه دیگر	نام دستگاه دیگر	۸- ارتباط خدمت با سایر دستگاههای دیگر
	برخط online	دستهای (Batch)					
<input checked="" type="checkbox"/> دستگاه <input type="checkbox"/> مراجعه کننده	<input type="checkbox"/>	<input checked="" type="checkbox"/>	--	مجوز ورود	ثبتارش	وزارت صنعت، معدن و تجارت	
<input type="checkbox"/> دستگاه <input type="checkbox"/> مراجعه کننده	<input type="checkbox"/>	<input checked="" type="checkbox"/>	--	مجوز ورود و ترخیص	سامانه کاوا (کیهان)	ستاد مبارزه با قاچاق کالا و ارز	
<input type="checkbox"/> دستگاه <input type="checkbox"/> مراجعه کننده	<input type="checkbox"/>	<input checked="" type="checkbox"/>	---	مجوز ترخیص	از کاوا استفاده می کند	گمرک	
<input type="checkbox"/> دستگاه <input type="checkbox"/> مراجعه کننده	<input type="checkbox"/>	<input type="checkbox"/>	---	مجوز ورود	برای اقدام جهت تامین و تدارک ارز مربوطه	بانک	
۱- (صدور - تمدید - اصلاح و لغو) صدور مجوز ورود مواد اولیه، تکنیکال و سموم آماده مصرف							
۲- (صدور - تمدید - اصلاح و لغو) صدور مجوز ترخیص مواد اولیه، تکنیکال و سموم آماده مصرف							
۳-							
۹- عناوین فرایندهای خدمت							

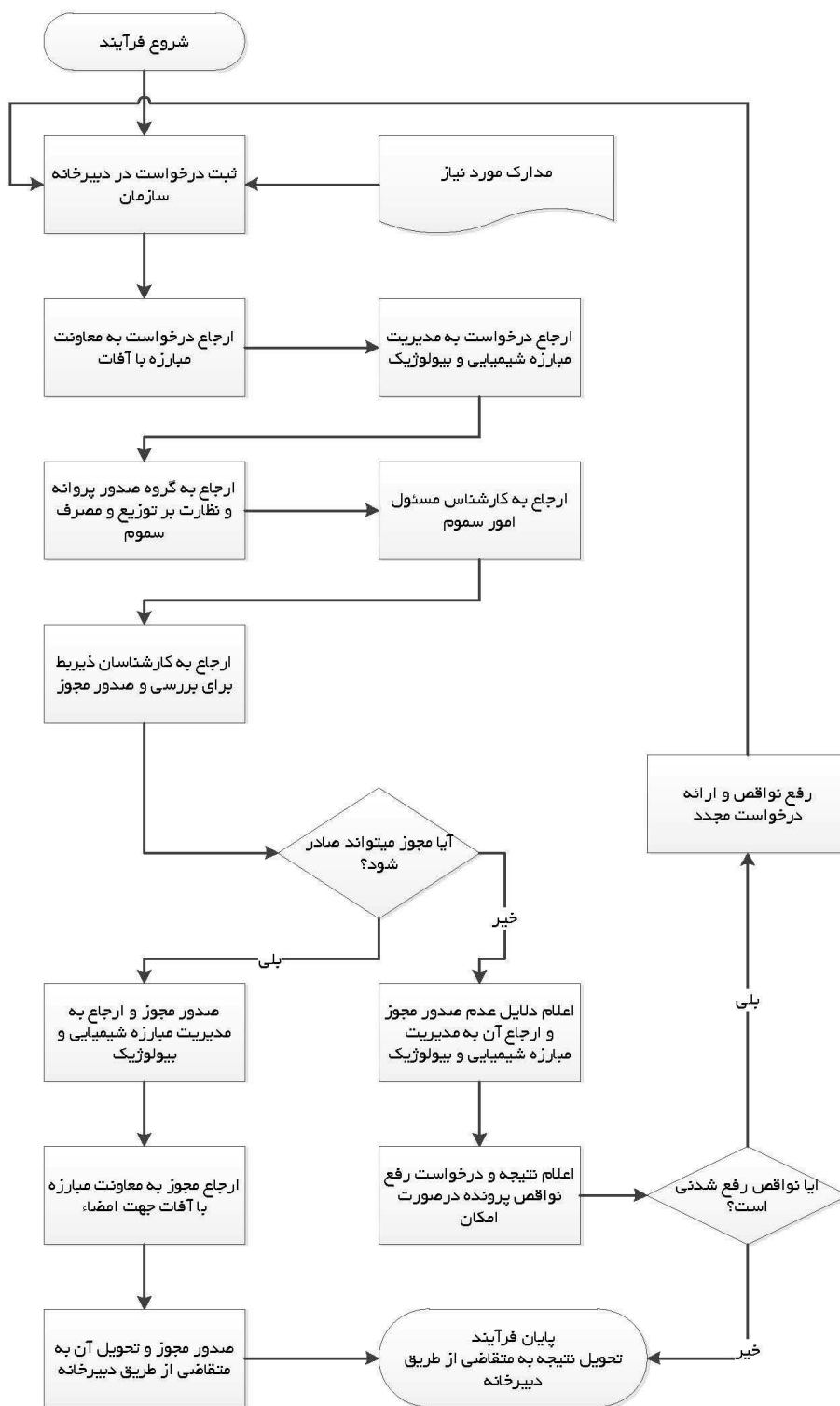

لیست اطلاعات مجوزهای حقیقی، حقوقی و دولتی در وزارتخانه / سازمان حفظ نباتات کشور

فرم شماره یک

توضیحات	فرآیند مجوز		زمان تقریبی فرآیند مجوز (روز/ ساعت)	مراجعه ناظر	فرآیند صدور مجوز	متقاضی مجوز				هزینه (ریال)	مدت اعتبار	مدارک مورد نیاز	مستندات قانونی (مصوبه، بخشنامه، آیین نامه)	نوع مجوز	عنوان مجوز	ردیف
	الکترونیکی	غیر الکترونیکی				مشترک *	اختصاصی	دولتی	حقوقی							
	✓		- ورود ۷۲ ساعت - ترخیص ۴۸ ساعت	سازمان حفظ نباتات کشور		✓	✓	✓		---	۶ ماهه ورود	۱- (ورود) کپی پروفرما حاوی: تاریخ ثبت، تاریخ انقضا، ذکر نام آفت کش، درصد خلوص، نوع بسته بندی، ذکر کارخانه سازنده، فروشنده، فرمولاسیون، گواهی آنالیز صادر شده از سوی شرکت تولید کننده، گواهی ثبت در کشور مبدا یا ثبت در یک کشور غیر عضو اتحادیه اروپا و گواهی صادرات آنها. ۲- (ترخیص) تصویر فاکتور، گواهی مبدا، گواهی بازرسی معتبر بین المللی، بارنامه ۳- (مدارک مورد نیاز تمدید) درخواست تمدید و کپی پروفرمای دارای تاریخ اعتبار ۴- (مدارک مورد نیاز اصلاح) درخواست شرکت، در صورت نیاز مدارک مربوطه ماده ۱۷ قانون حفظ نباتات - ماده ۳۱ آیین نامه اجرایی حفظ نباتات مصوب ۱۳۳۴	صدور	صدور مجوز های ورود و ترخیص آفت کش های شیمیایی	۱	
	✓		- ورود ۷۲ ساعت - ترخیص ۴۸ ساعت			✓	✓	✓		---	۳ ماهه ورود		تمدید	۲		
	✓		- ورود ۷۲ ساعت - ترخیص ۴۸ ساعت			✓	✓	✓		---	-		اصلاح	۳		
	✓		-----			✓	✓	✓		---	-		لغو	۴		

*اگر مراحل مجوز دارای فرآیند مشترک با دیگر دستگاه ها و نیازمند تبادل داده با آنها است، فرم شماره ۲ نیز تکمیل شود

فرم شماره دو

توضیحات	فرآیند مجوز		زمان انجام کار (روز/ ساعت)	هزینه (ریال)	مدت اعتبار	مدارک مورد نیاز	نوع فرآیند		عنوان دستگاه استعلام شونده	ردیف
	الکترونیکی	غیر الکترونیکی					سایر ***	موارد استعلام با ذکر نام **		
		✓	آنلاین	--	تا زمان ورود یا ترخیص	--		ثبتارش	وزارت صنعت، معدن و تجارت	۱
		✓	آنلاین	---	تا زمان ورود یا ترخیص	--		سامانه کاوا(کیهان)	ستاد مبارزه با قاچاق کالا و ارز	۲
		✓	آنلاین	---	تا زمان ترخیص	--		از کاوا استفاده می کند	گمرک	۳
		✓	آنلاین	---	تا زمان ورود	--		برای اقدام جهت تامین و تدارک ارز مربوطه	بانک	۴

** نام استعلام در توضیحات درج شود

*** اگر نوع فرآیند سایر می باشد اطلاعات آن در توضیحات درج شود