

بسمه تعالی
فرم شناسنامه خدمت دستگاه اجرایی
ضمیمه ۱

۱- عنوان خدمت: انجام تحلیل خطر برای واردات محصولات کشاورزی		۲- شناسه خدمت (این فیلد توسط سازمان مدیریت و برنامه ریزی کشور تکمیل می شود.)	
نام دستگاه اجرایی: سازمان حفظ نباتات کشور		۳- ارائه دهنده خدمت	
نام دستگاه مادر: وزارت جهاد کشاورزی		۴- مشخصات خدمت	
شرح خدمت شناسایی خطر، ارزیابی احتمالی ورود خطرو ارزیابی عواقب ورود خطر و مدیریت خطر ورود آفات و بیماری های قرنطینه خارجی همراه با اندام های گیاهی وارداتی		نوع خدمت	
<input checked="" type="checkbox"/> خدمت به شهروندان (G2C) <input checked="" type="checkbox"/> خدمت به کسب و کار (G2B) <input checked="" type="checkbox"/> خدمت به دیگر دستگاه های دولتی (G2G)		نوع مخاطبین - شرکت های خصوصی و عام - موسسات تحقیقاتی	
<input checked="" type="checkbox"/> حاکمیتی		<input type="checkbox"/> تصدی گری	
<input checked="" type="checkbox"/> ملی		<input type="checkbox"/> منطقه ای	
<input type="checkbox"/> تولد		<input type="checkbox"/> آموزش	
<input type="checkbox"/> تاسیسات شهری		<input type="checkbox"/> بیمه	
<input checked="" type="checkbox"/> تقاضای گیرنده خدمت		<input checked="" type="checkbox"/> فرارسیدن زمانی مشخص	
<input checked="" type="checkbox"/> تشخیص دستگاه		<input checked="" type="checkbox"/> رخداد رویدادی مشخص	
مدارک لازم برای انجام خدمت		احراز هویت حقیقی و حقوقی: - فرم درخواست - نامه درخواست برروی کاغذ سربرگ دار شرکت - کارت بازرگانی - مستندات لازم - پروفرما - ثبت آگهی در روزنامه رسمی	
قوانین و مقررات بالادستی		- مجموعه قانون و آیین نامه حفظ نباتات مصوب ۱۳۴۶	
آمار تعداد خدمت گیرندگان		۱۰۰ خدمت گیرندگان در: <input type="checkbox"/> ماه <input type="checkbox"/> فصل <input checked="" type="checkbox"/> سال	
متوسط مدت زمان ارایه خدمت:		- ۲۰ روز	
تواتر		<input type="checkbox"/> یکبار برای همیشه	
تعداد بار مراجعه حضوری		- بستگی به کامل بودن یا ناقص بودن ارایه مدارک دارد	
هزینه ارایه خدمت (ریال) به خدمت گیرندگان		مبلغ (مبالغ)	
پرداخت بصورت الکترونیک		شماره حساب (های) بانکی	
<input type="checkbox"/>		-----	
آدرس دقیق و مستقیم خدمت در وبگاه در صورت الکترونیکی بودن همه یا بخشی از آن			
نام سامانه مربوط به خدمت در صورت الکترونیکی بودن همه یا بخشی از آن:			
مراحل خدمت		نوع ارائه	
در مرحله اطلاع رسانی خدمت		<input checked="" type="checkbox"/> الکترونیکی	
تلفن همراه (برنامه کاربردی)		<input checked="" type="checkbox"/> اینترنتی (مانند وبگاه دستگاه)	
<input type="checkbox"/> ارسال پستی		<input type="checkbox"/> پست الکترونیک	
<input type="checkbox"/> پیام کوتاه		<input type="checkbox"/> تلفن گویا یا مرکز تماس	
		<input type="checkbox"/> سایر (با ذکر نحوه دسترسی)	
۵- جزئیات خدمت			
۶- نحوه دسترسی به خدمت			

موسسه تحقیقات خاک و آب	<input checked="" type="checkbox"/>	<input type="checkbox"/>	<input type="checkbox"/>	<input type="checkbox"/>	دستگاه <input type="checkbox"/> مراجعه کننده <input type="checkbox"/>
موسسه تحقیقات استاندارد	<input checked="" type="checkbox"/>	<input type="checkbox"/>	<input type="checkbox"/>	<input type="checkbox"/>	دستگاه <input type="checkbox"/> مراجعه کننده <input type="checkbox"/>
۱- انجام تحلیل خطر برای واردات محصولات کشاورزی	۹- معاونین فرایندهای خدمت				
۲-					
۳-					
....					

۱۰- نمودار ارتباطی فرایندهای خدمت

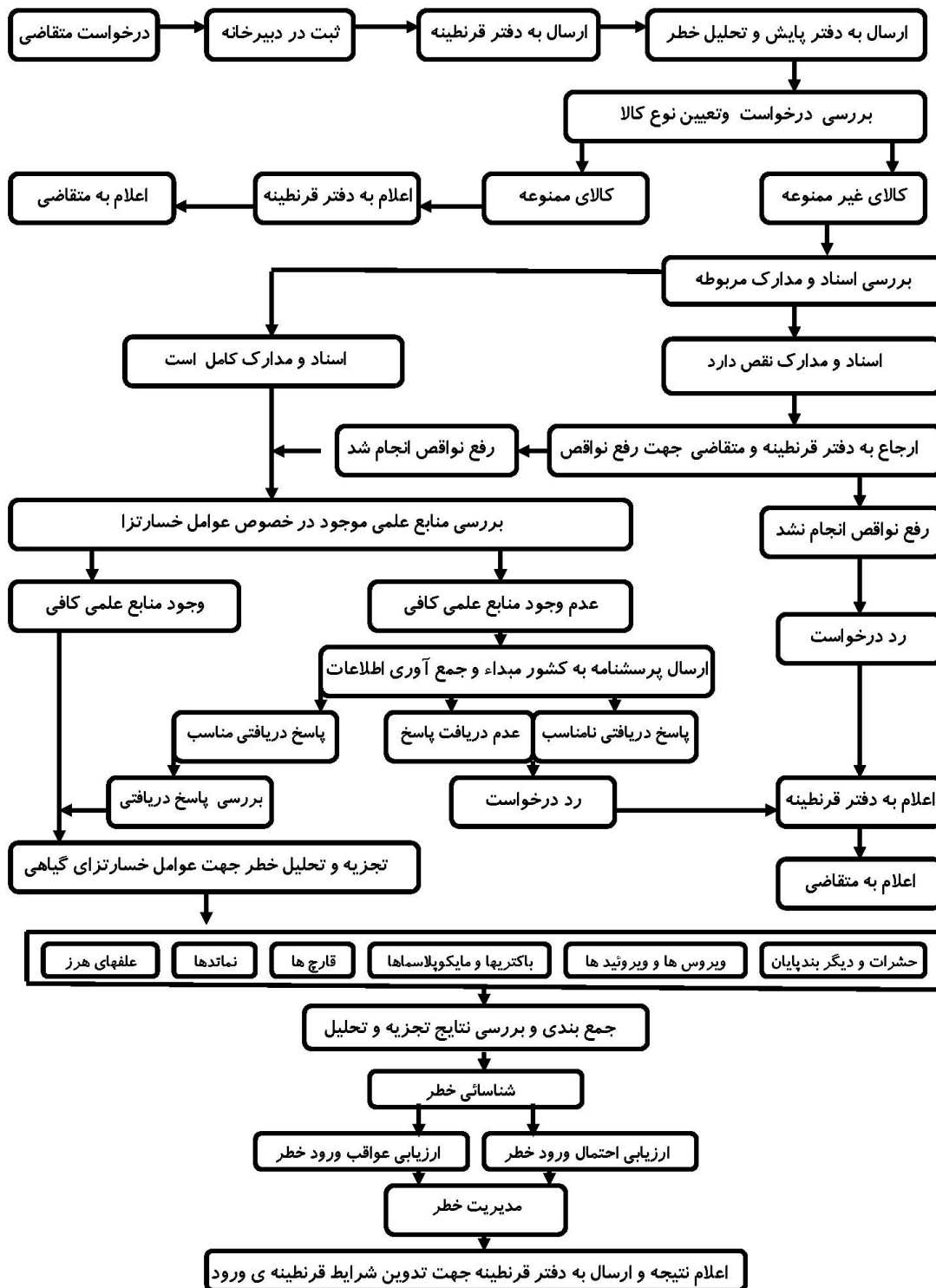

اطلاعات مجوزهای حقیقی، حقوقی و دولتی در وزارتخانه/ سازمان حفظ نباتات کشور

فرم شماره یک

توضیحات	فرآیند مجوز		زمان تقریبی فرآیند مجوز (روز/ ساعت)	مراجع ناظر	فرآیند صدور مجوز		متقاضی مجوز			هزینه (ریال)	مدت اعتبار	مدارک مورد نیاز	مستندات قانونی (مصوبه، بخشنامه، آیین نامه)	نوع مجوز	عنوان مجوز	ردیف
	غیر الکترونیکی	الکترونیکی			مشترک *	اختصاصی	دولتی	حقوقی	حقیقی							
														صدور		۱
														تمدید		۲
														اصلاح		۳
														لغو		۴

*اگر مراحل مجوز دارای فرآیند مشترک با دیگر دستگاه ها و نیازمند تبادل داده با آنها است، فرم شماره ۲ نیز تکمیل شود

- فرم شماره دو

ردیف	عنوان دستگاه استعمال شونده	نوع فرآیند		مدارک مورد نیاز	مدت اعتبار	هزینه (ریال)	زمان انجام کار (روز / ساعت)	فرآیند مجوز		توضیحات
		سایر ***	موارد استعمال با ذکر نام **					الکترونیکی	غیر الکترونیکی	
۱	موسسه تحقیقات گیاه پزشکی		تشخیص و شناسایی آفات و بیماری های ارسالی - تاییدگونه های آفات و بیماری های شناسایی شده توسط آزمایشگاه های سازمان - همکاری در طرح های ردیابی مشترک - استعمال جهت تایید هویت و صلاحیت گونه های گیاهی وارداتی				۳روز تا ۱ماه	✓	✓	
۲	موسسه تحقیقات جنگل ها و مراتع		استعمال جهت تایید هویت و صلاحیت گونه های گیاهی وارداتی				۳روز تا ۱ماه	✓	✓	
۳	موسسه تحقیقات خاک و آب		آنالیز نمونه های خاک				۳روز تا ۱ماه	✓	✓	
۴	موسسه تحقیقات استاندارد		استعمال جهت تایید هویت و صلاحیت گونه های گیاهی وارداتی				۳روز تا ۱ماه	✓	✓	

** نام استعمال در توضیحات درج شود

*** اگر نوع فرآیند سایر می باشد اطلاعات آن در توضیحات درج شود